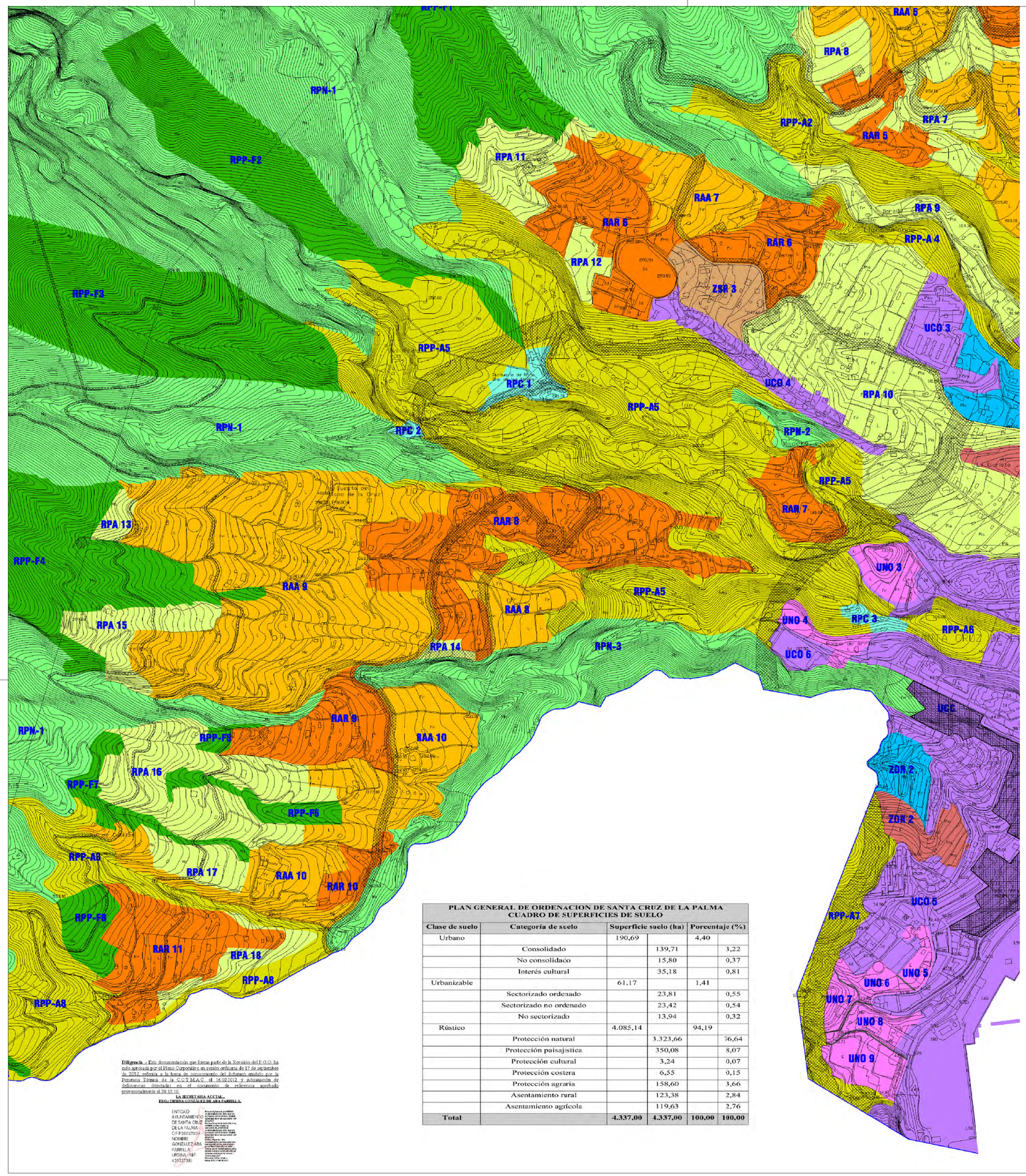

Diligencia.- Este documentación que forma parte de la Revisión del P.G.O. ha sido aprobada por el Pleno Corporativo en sesión celebrada el 17 de septiembre de 2012, referida a la fecha de conocimiento del informe emitido por la Ponencia Técnica de la C.O.T.M.A.C. el 16.02.2012 y subsanación de deficiencias detectadas en el documento de referencia aprobado provisionalmente el 28.12.10.

LA SECRETARIA ACCTAL.,
FDO.: IRENA GONZÁLEZ DE ARA PARRILLA.

ENTIDAD AYUNTAMIENTO DE SANTA CRUZ DE LA PALMA
CIF P3802700-I
NOMBRE GONZALEZ ARA PARRILLA
URSULA - NIF 42072738

PLAN GENERAL DE ORDENACION DE SANTA CRUZ DE LA PALMA CUADRO DE SUPERFICIES DE SUELO					
Clase de suelo	**Categoría de suelo**	**Superficie suelo (ha)**		**Porcentaje (%)**	
Urbano		190,69		4,40	
	Consolidado		139,71		3,22
	No consolidado		15,80		0,37
	Interés cultural		35,18		0,81
Urbanizable		61,17		1,41	
	Sectorizado ordenado		23,81		0,55
	Sectorizado no ordenado		23,42		0,54
	No sectorizado		13,94		0,32
Rústico		4.085,14		94,19	
	Protección natural		3.323,66		76,64
	Protección paisajística		350,08		8,07
	Protección cultural		3,24		0,07
	Protección costera		6,55		0,15
	Protección agraria		158,60		3,66
	Asentamiento rural		123,38		2,84
	Asentamiento agrícola		119,63		2,76
Total		**4.337,00**	**4.337,00**	**100,00**	**100,00**

SUELO RÚSTICO

DE PROTECCIÓN AMBIENTAL

- RPN — DE PROTECCIÓN NATURAL
- RPP-A — DE PROTECCIÓN PAISAJÍSTICA AMBIENTAL
- RPP-F — DE PROTECCIÓN PAISAJÍSTICA FORESTAL
- RPC — DE PROTECCIÓN CULTURAL
- RPL — DE PROTECCIÓN COSTERA

DE PROTECCIÓN DE SUS VALORES ECONÓMICOS

- RPA — DE PROTECCIÓN AGRARIA
- RPI — DE PROTECCIÓN DE INFRAESTRUCTURAS

DE POBLAMIENTO RURAL

- RAR — DE ASENTAMIENTO RURAL
- RAA — DE ASENTAMIENTO AGRÍCOLA

SUELO URBANIZABLE

SECTORIZADO ORDENADO

- ZOR — RESIDENCIAL
- ZOI — INDUSTRIAL

SECTORIZADO NO ORDENADO

- ZSR — RESIDENCIAL
- ZSI — INDUSTRIAL

NO SECTORIZADO DIFERIDO

- ZDR — RESIDENCIAL

SUELO URBANO

- UCO — CONSOLIDADO
- UNO — NO CONSOLIDADO
- UCC — DE INTERÉS CULTURAL

SANTA CRUZ DE LA PALMA
PLAN GENERAL DE ORDENACIÓN
REVISIÓN Y ADAPTACIÓN PLENA

PLAN ESTRUCTURAL

CONSEJERÍA DE OBRAS PÚBLICAS, TRANSPORTE Y POLÍTICA TERRITORIAL
AYTO. DE SANTA CRUZ DE LA PALMA
GESTIÓN Y PLANEAMIENTO TERRITORIAL Y MEDIOAMBIENTAL S.A.

DOCUMENTO DE APROBACIÓN DEFINITIVA

CATEGORIZACIÓN DEL SUELO		PLANO 3
		HOJA Nº 3.1
FECHA: JUNIO 2.012	EXPEDIENTE: 1359	ESCALA: 1:5.000

ARQUITECTOS	FIRMAS
RAFAEL DARANAS HERNÁNDEZ LUIS MIGUEL MARTÍN RODRÍGUEZ	

INSULAE — MEDIO AMBIENTE Y URBANISMO S. L.

EXCMO. CABILDO INSULAR DE LA PALMA

DILIGENCIA QUE SE EXTIENDE PARA HACER CONSTAR QUE EL PRESENTE DOCUMENTO TÉCNICO ES COPIA DEL AVANCE DEL "PLAN TERRITORIAL ESPECIAL DEL PUERTO DE SANTA CRUZ DE LA PALMA", APROBADO POR EL CONSEJO DE GOBIERNO INSULAR EN LA SESIÓN CELEBRADA EL DÍA 11 DE DICIEMBRE DE 2014.

EL FUNCIONARIO HABILITADO

Francisco Hernández Martín
S/C de La Palma a 21 enero de 2015

Localización — La Palma

STA. CRUZ DE LA PALMA Y BREÑA ALTA

Fecha Base Cartográfica — GRAFCAN 2010

Escala gráfica:

PLAN TERRITORIAL ESPECIAL DEL PUERTO DE SANTA CRUZ DE LA PALMA

DOCUMENTO DE AVANCE

PLANO DE INFORMACIÓN — SIN ESCALA

PGO DE SANTA CRUZ DE LA PALMA. REVISIÓN Y ADAPTACIÓN PLENA.
DOCUMENTO DE APROBACIÓN DEFINITIVA (EN TRAMITACIÓN)
CATEGORIZACIÓN DEL SUELO PLANO 3 HOJA Nº 3.1

I-05.1.1
Octubre 2014

Puertos de Tenerife — Autoridad Portuaria de Santa Cruz de Tenerife — MINISTERIO DE FOMENTO

CARO & MAÑOSO ARQUITECTOS ASOCIADOS S.L.P.